Академија струковних студија Шумадија
одсек у Крагујевцу

Пословни процеси

Процес управљања кадровским Ресурсима

Предметни наставник:
Саша Стаменовић

Студенти:
Матеја Петровић 149-2024
Немања Анђелковић 041-2023

САДРЖАЈ

САДРЖАЈ 2
1. Увод 3
2. Дефиниција 3
3. Циљ 3
4. Границе процеса 4
5. Повезаности са другим 5
процесима у систему 5
6. SSA дијаграм 6
0 nivo (root) 6
1 nivo dekompozicije 7
2 nivo dekompozicije 8
IDEF0 13
Контекстни дијаграм 13

1. Увод

Један од значајних процеса унутар пословних информационих система јесте **управљање кадровским ресурсима**, које има улогу у функционалности организације. Она се пружа обезбеђивањем и одржавањем људског потенцијала.

2. Дефиниција

Управљање кардровским ресурсима је процес планирања, организовања и контроле активности, и њима се припрема, обезбеђује, развија и ангажује људски потенцијал.

Кључни процеси унутар њега су:

- планирање кадрова
- запошљавање
- праћење радног односа
- вођење евиденције о кадровима
- престанак радног односа

3. Циљ

Циљ процеса је да се омогући организацији да у сваком тренутку располаже одговарајућим кадровима, као и да се њихови статуси и подаци ефикасно прате и управљају у оквиру информационог система**.** Без адекватног управљања људским ресурсима није могуће обезбедити ефикасно извршавање осталих пословних процеса.

4. Границе процеса

Процес треба да покрива све што се тиче **животног циклуса запосленог** у организацији, од утврђивања потребе за кадром, до престанка радног односа. У том смислу обухвата:

- дефинисање и одржавање систематизације радних места
- планирање потреба за кадровима
- евидентирање захтева за попуну радног места
- спровођење запошљавања и избора кандидата
- формирање досијеа запосленог
- распоређивање запосленог на радно место
- праћење статуса запосленог у току радног односа
- евиденцију промена
- евиденцију обуке и развоја кадра
- административно затварање радног односа

Процес **не обухвата** обрачун зарада и финансијска књижења, оперативно планирање проиsводње, управљање алатима, одржавањем, транспортом, набавком итд.

5. Повезаности са другим процесима у систему

Овај процес је тесно повезан са осталим процесима у информационом систему, јер обезбеђује податке о људским ресурсима који су неопходни за њихово функционисање.

Директне везе:

- Са управљањем пословним системом
- Са планирањем производње/планирањем ресурса
- Са економско-финансијским подсистемом
- Са свим оперативним подсистемима

Индиректне везе:

- Са управљањем квалитетом
- Са трошковима

6. SSA дијаграм

0 nivo (root)

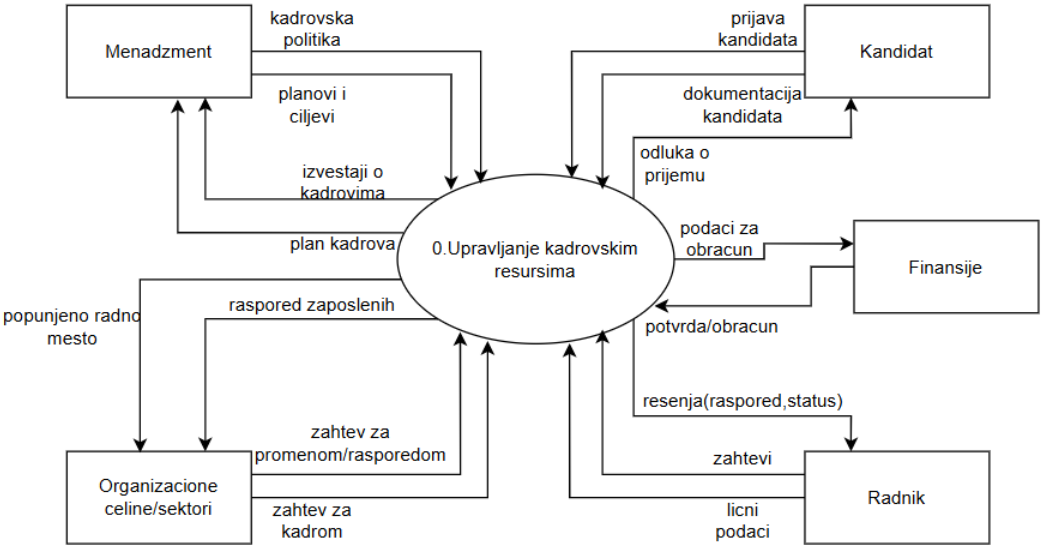

1 nivo dekompozicije

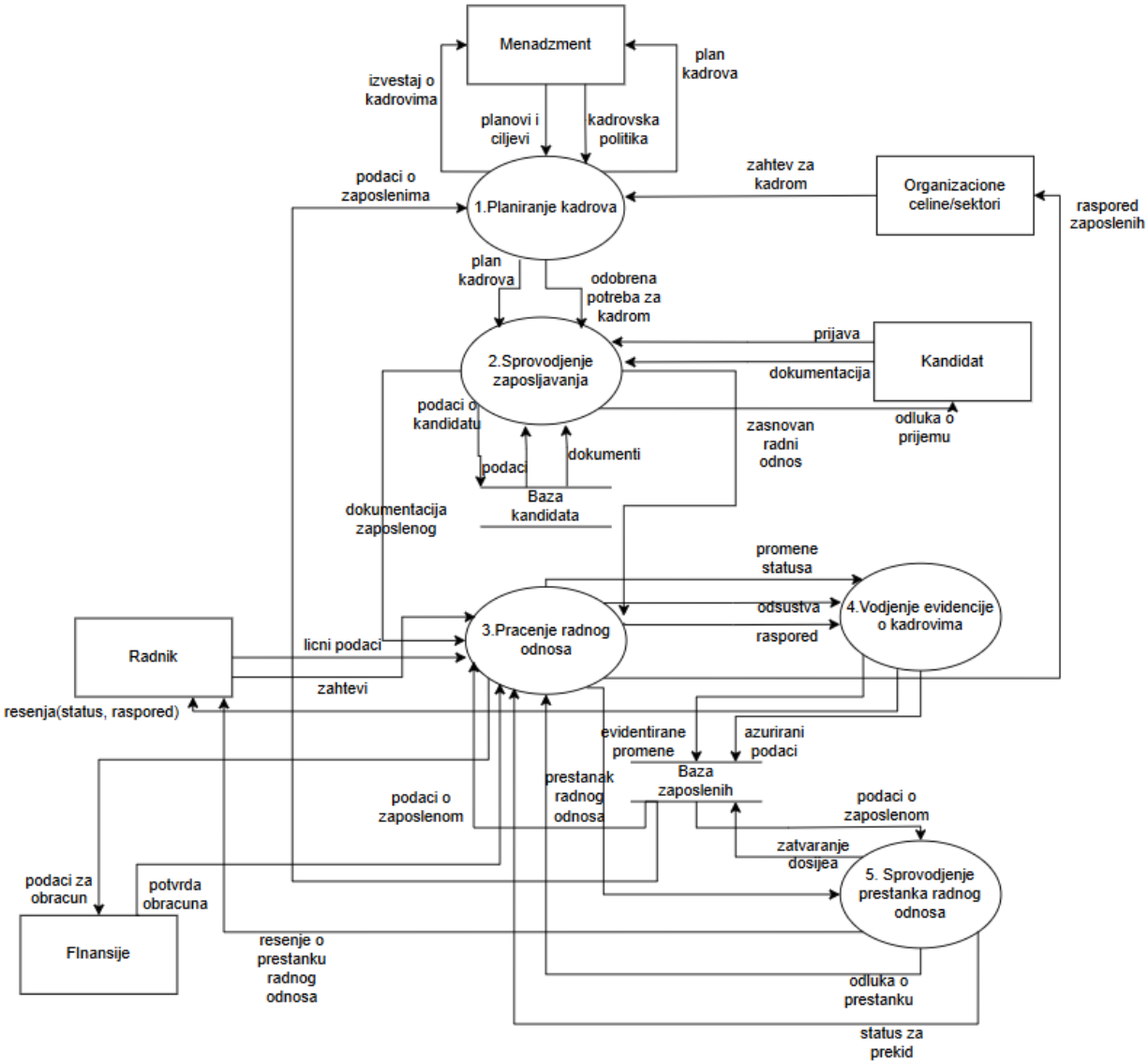

2 nivo dekompozicije

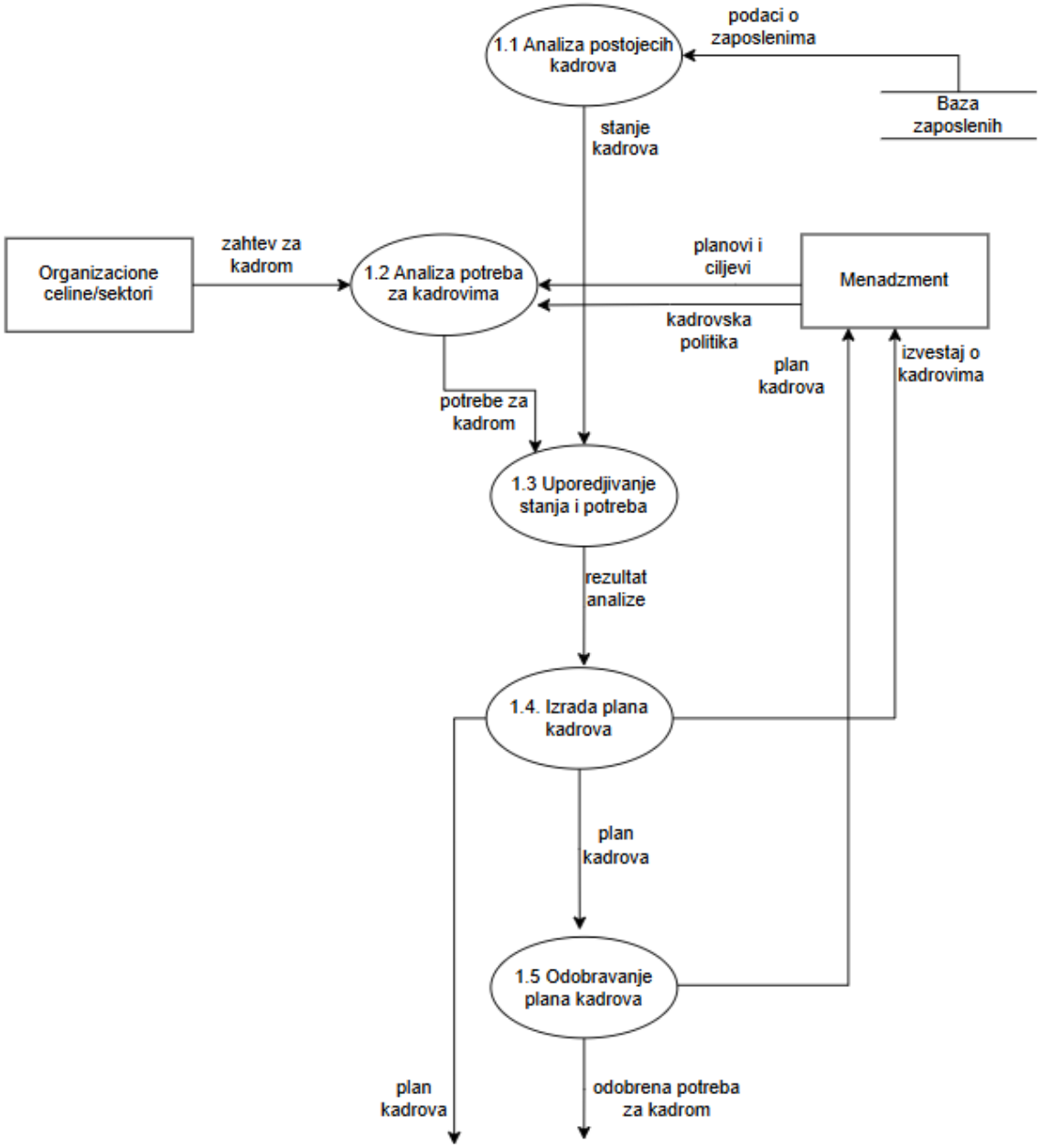

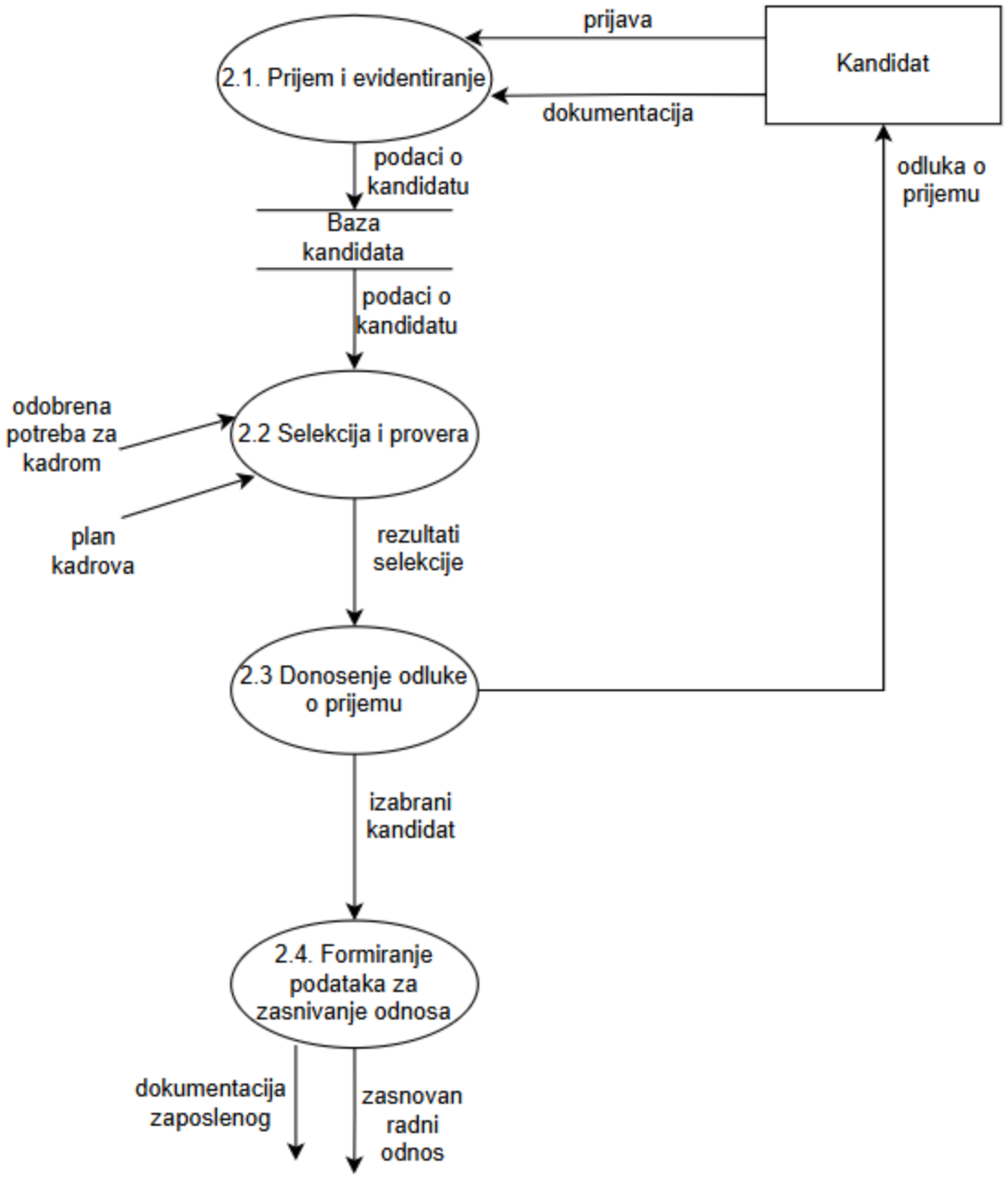
prijava
Kandidat
2.1. Prijem i evidentiranje
dokumentacija
podaci o kandidatu
odluka o prijemu
Baza kandidata
podaci o kandidatu
odobrena potreba za kadrom
2.2 Selekcija i provera
plan kadrova
rezultati selekcije
2.3 Donosenje odluke o prijemu
izabrani kandidat
2.4. Formiranje podataka za zasnivanje odnosa
dokumentacija zaposlenog
zasnovan radni odnos

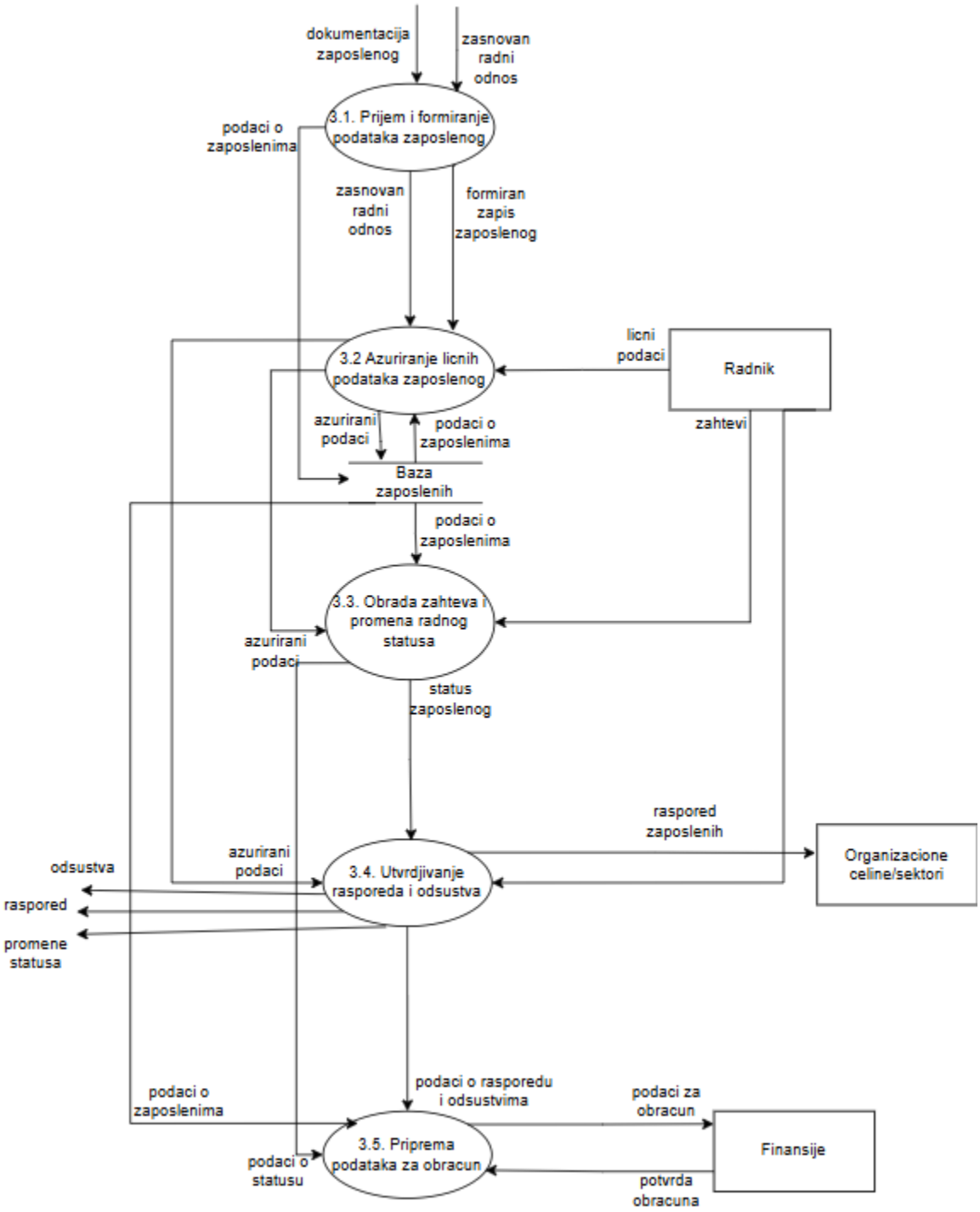
dokumentacija zaposlenog
zasnovan radni odnos
3.1. Prijem i formiranje podataka zaposlenog
podaci o zaposlenima
zasnovan radni odnos
formiran zapis zaposlenog
3.2 Azuriranje licnih podataka zaposlenog
licni podaci
Radnik
zahtevi
azurirani podaci
podaci o zaposlenima
Baza zaposlenih
podaci o zaposlenima
3.3. Obrada zahteva i promena radnog statusa
azurirani podaci
status zaposlenog
raspored zaposlenih
Organizacione celine/sektori
azurirani podaci
3.4. Utvrdjivanje rasporeda i odsustva
odsustva
raspored
promene statusa
podaci o zaposlenima
podaci o rasporedu i odsustvima
podaci za obracun
3.5. Priprema podataka za obracun
Finansije
podaci o statusu
potvrda obracuna

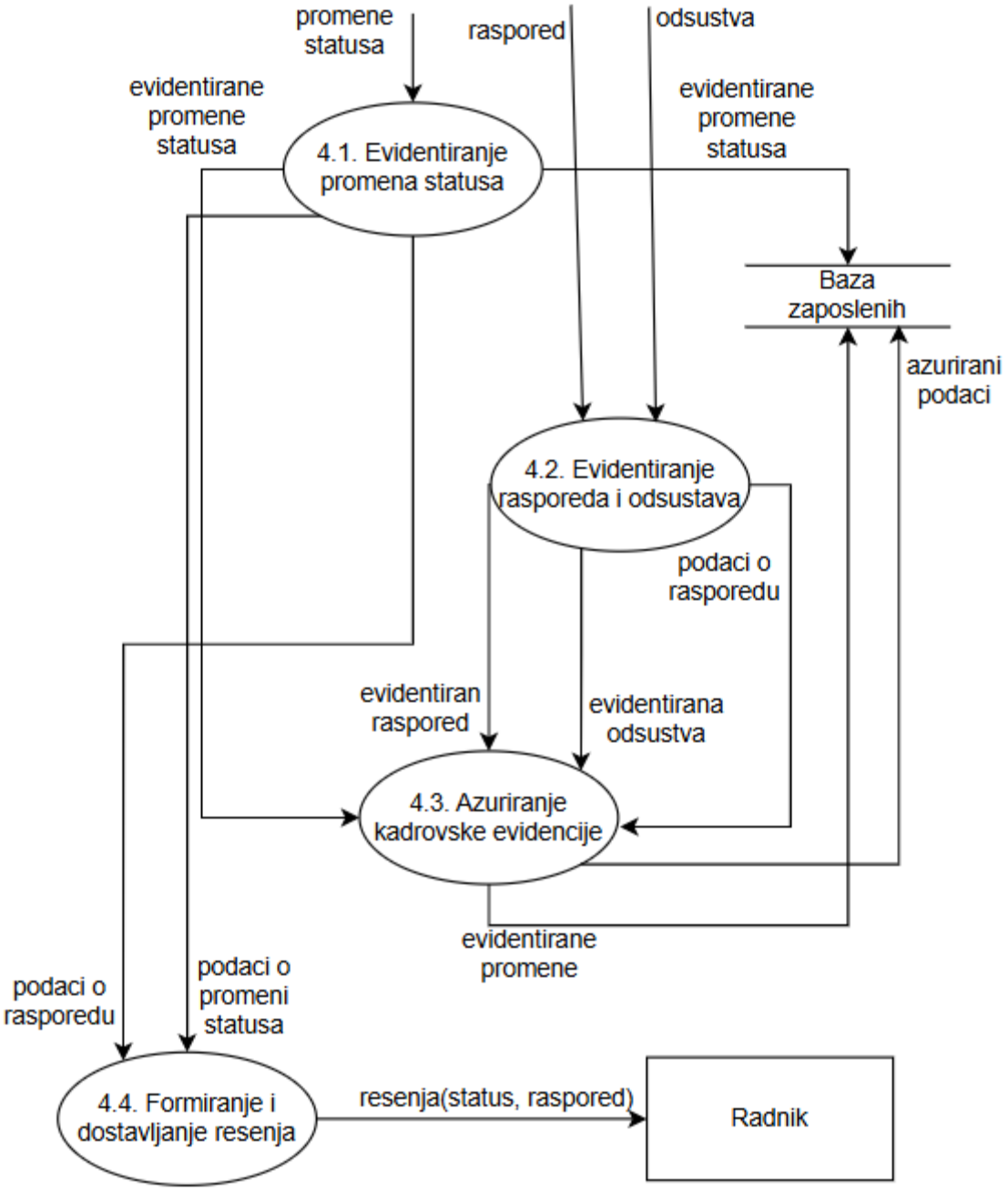
promene statusa
raspored
odsustva
evidentirane promene statusa
4.1. Evidentiranje promena statusa
evidentirane promene statusa
Baza zaposlenih
azurirani podaci
4.2. Evidentiranje rasporeda i odsustava
podaci o rasporedu
evidentiran raspored
evidentirana odsustva
4.3. Azuriranje kadrovske evidencije
evidentirane promene
podaci o rasporedu
podaci o promeni statusa
4.4. Formiranje i dostavljanje resenja
resenja(status, raspored)
Radnik

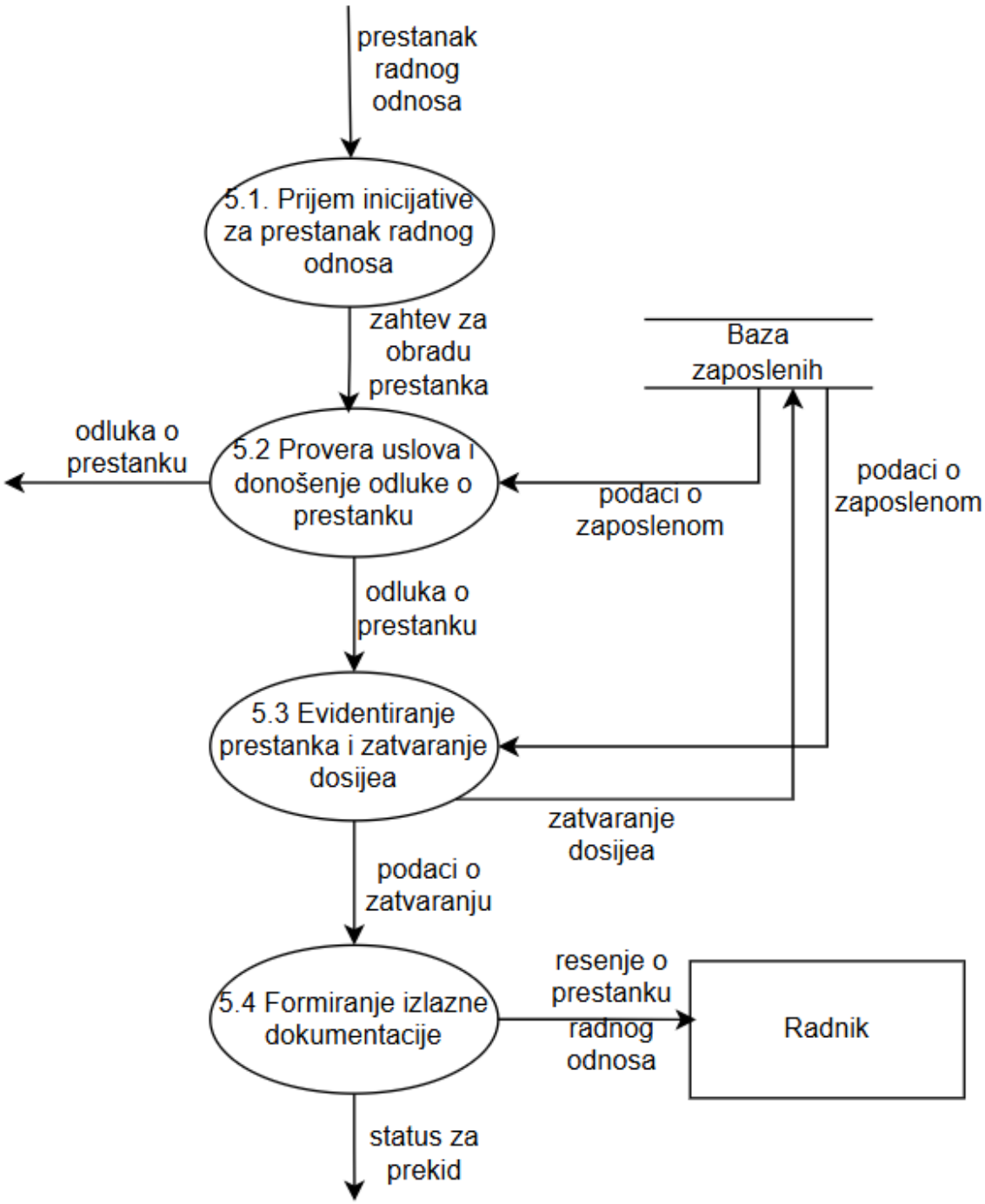
prestanak radnog odnosa
5.1. Prijem inicijative za prestanak radnog odnosa
zahtev za obradu prestanka
Baza zaposlenih
odluka o prestanku
5.2 Provera uslova i donošenje odluke o prestanku
podaci o zaposlenom
podaci o zaposlenom
odluka o prestanku
5.3 Evidentiranje prestanka i zatvaranje dosijea
zatvaranje dosijea
podaci o zatvaranju
5.4 Formiranje izlazne dokumentacije
resenje o prestanku radnog odnosa
Radnik
status za prekid

IDEF0

Контекстни дијаграм
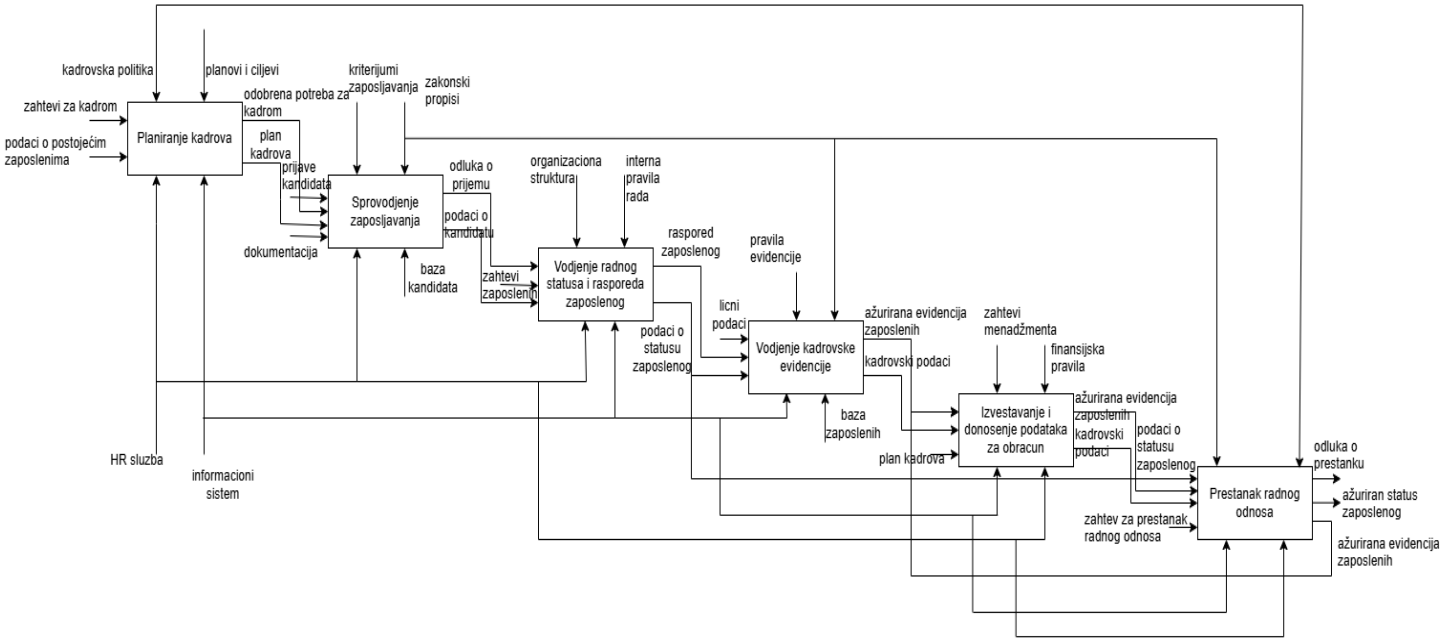
Дијаграм декомпозиције